NGÀY VỀ

POP
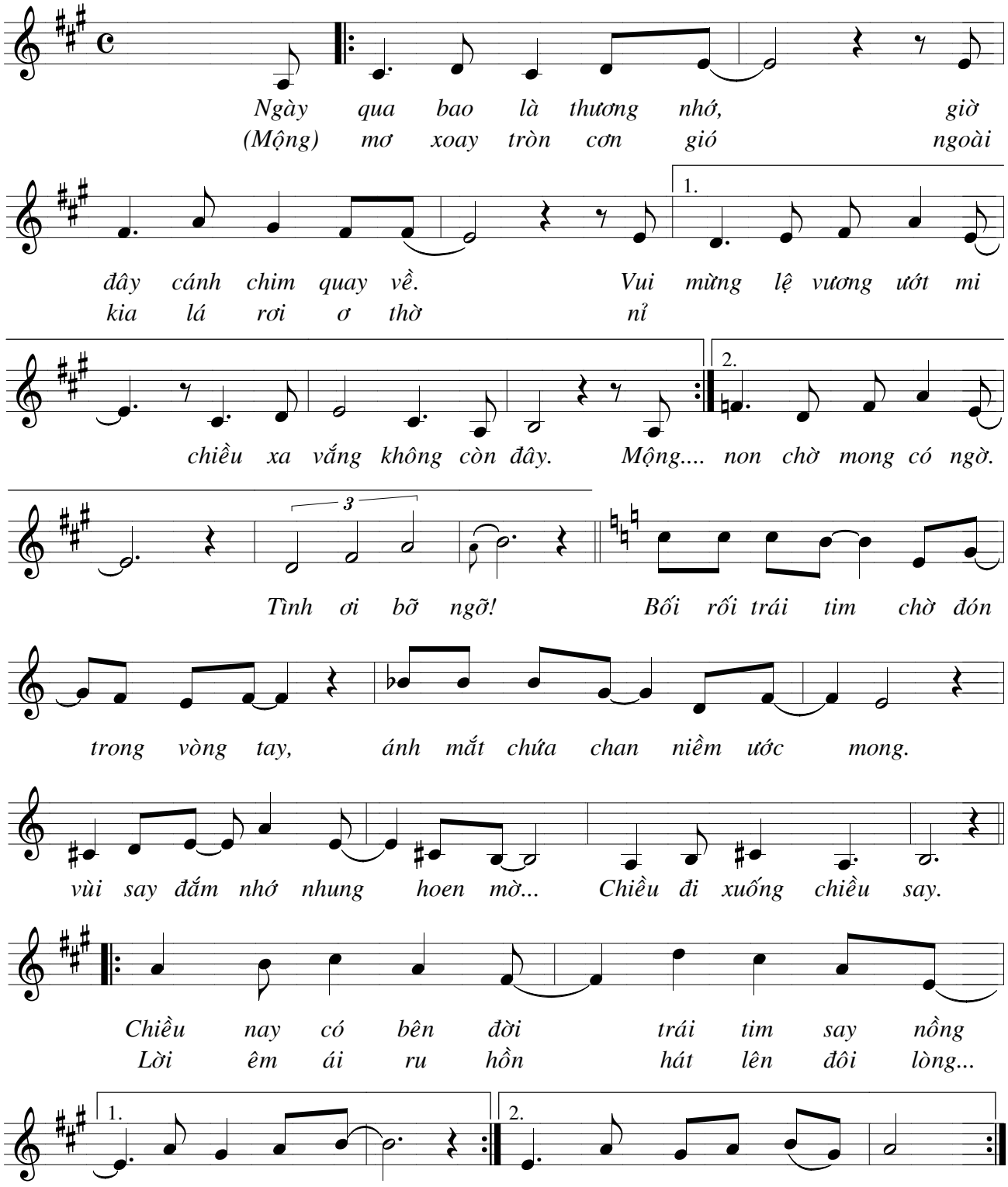
Nhạc và lời: Duy Thanh
(14.08.1996)